

COMUNITA' MONTANA
DEL GOCEANO

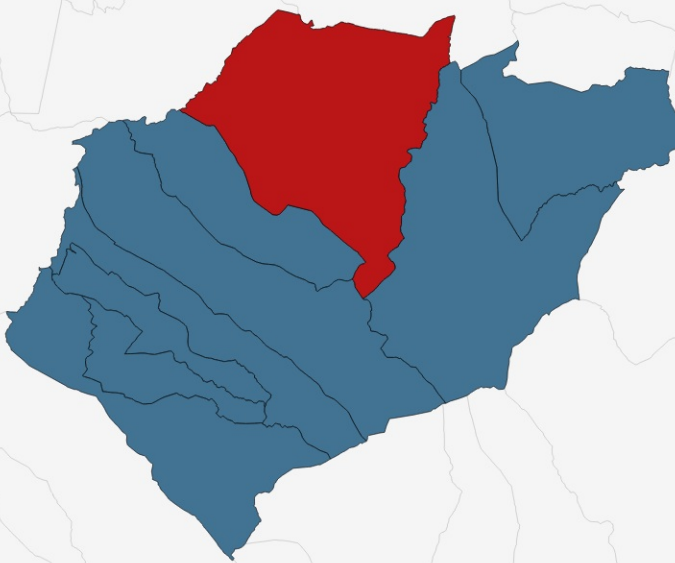

COMUNE DI BULTEI

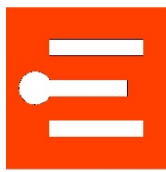
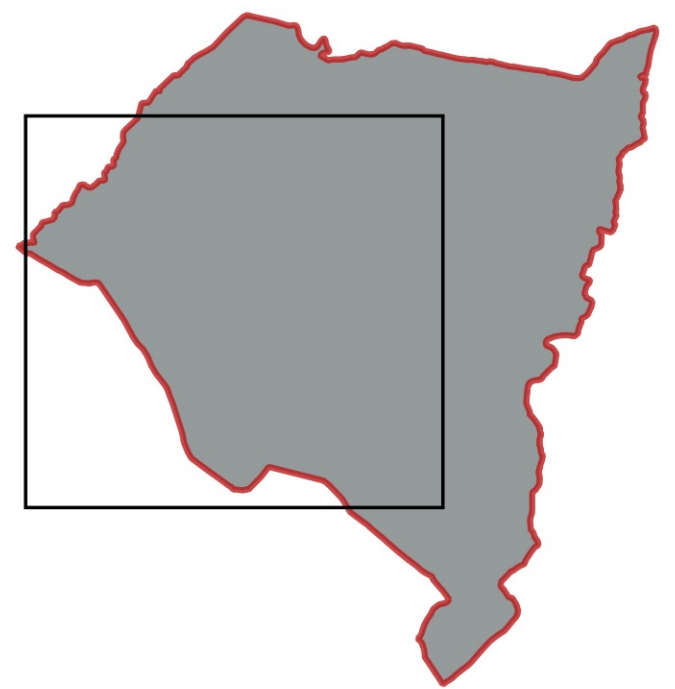

BULTEI



PIANO INTERCOMUNALE DI
PROTEZIONE CIVILE

CARTA DELLA VIABILITA'
RISCHIO IDROGEOLOGICO

IL TECNICO INCARICATO:
ING. GAVINO BRAU



COLLABORATORI:
GEOM. DANILO SULAS

ELABORATO:
5.5.01

SCALA 1 : 12000

Maggio 2017



mb engineering degli ingegneri e architetti della Basilicata s.r.l. - SOCIETA' DI PROFESSIONISTI
mb Engineering degli Ingeg. Masa Roberto e Brau Gavino snc - Via Chironi 5/c - Sassano - gavinobrau@gmail.com

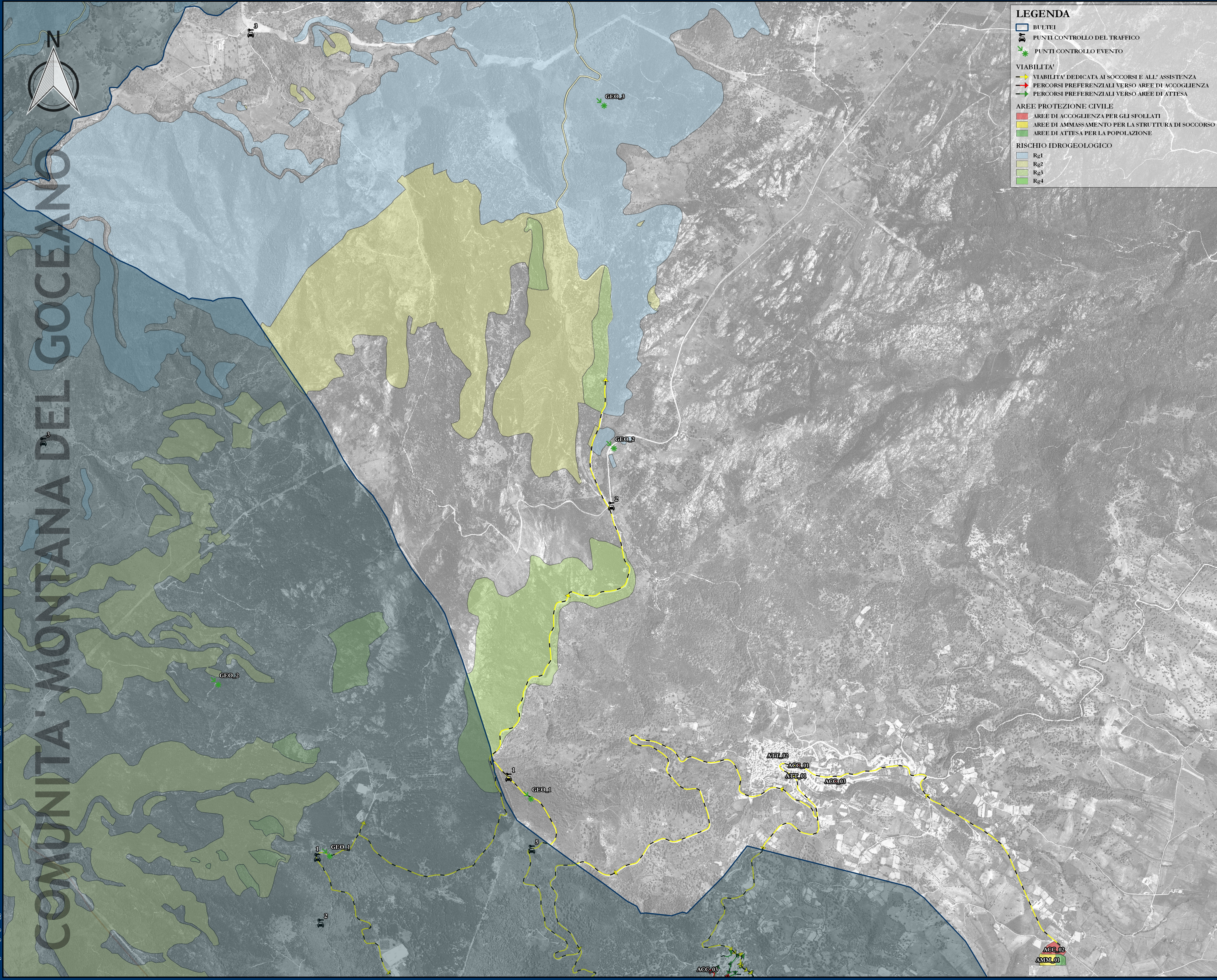

LEGENDA

- BULTEI
- PUNTI CONTROLLO DEL TRAFFICO
- PUNTI CONTROLLO EVENTO
- VIABILITA'
 - VIABILITA' DEDICATA AI SOCCORSI E ALL' ASSISTENZA
 - PERCORSI PREFERENZIALI VERSO AREE DI ACCOGLIENZA
 - PERCORSI PREFERENZIALI VERSO AREE DI ATTESA
- AREE PROTEZIONE CIVILE
 - AREE DI ACCOGLIENZA PER GLI SFOLLATI
 - AREE DI AMMASSAMENTO PER LA STRUTTURA DI SOCCORSO
 - AREE DI ATTESA PER LA POPOLAZIONE
- RISCHIO IDROGEOLOGICO
 - Rg1
 - Rg2
 - Rg3
 - Rg4